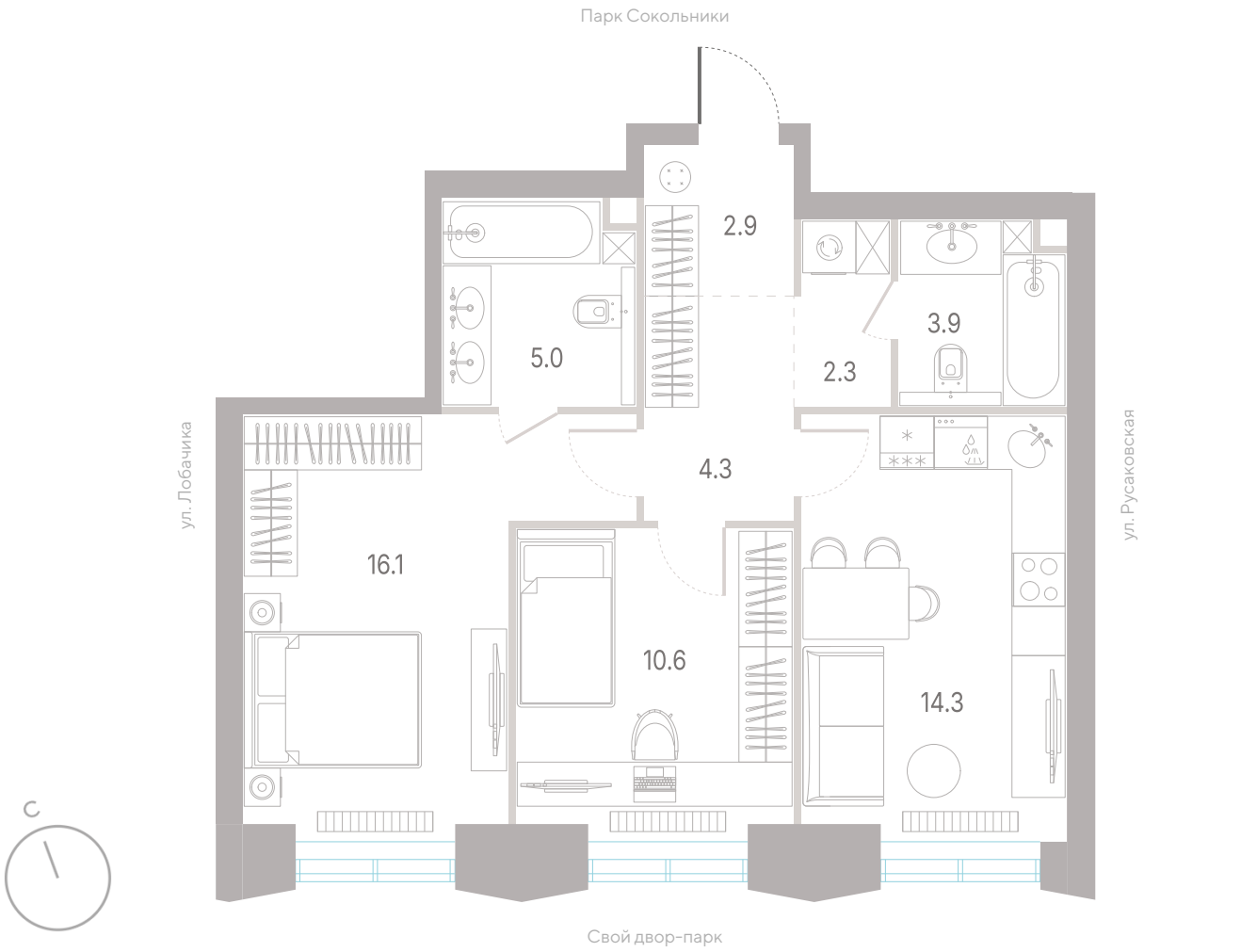

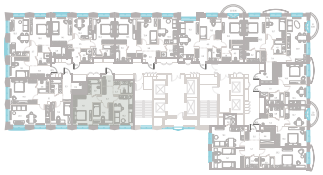

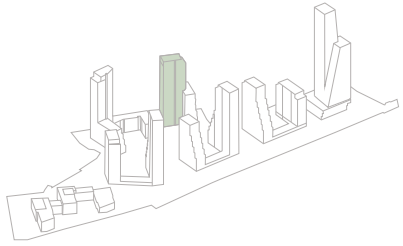

Квартира № 591

2.2	**6**	**17/39**
корпус	секция	этаж
59,4 м²	**2**	**3,0 м**
площадь	спальни	высота потолка

41 294 880 ₽

стоимость

Мастер-спальня | Несколько санузлов | Кухня-гостиная | Специальная цена | Вид на пруд | Окна на рассвет | Окна на закат

Офис продаж

Москва, ул. Шумкина, 18

Телефон

+7 (495) 085-69-94

Смотреть на сайте

Данное предложение актуально на 25.11.2026 22:10 (MSK)

Квартира № 591

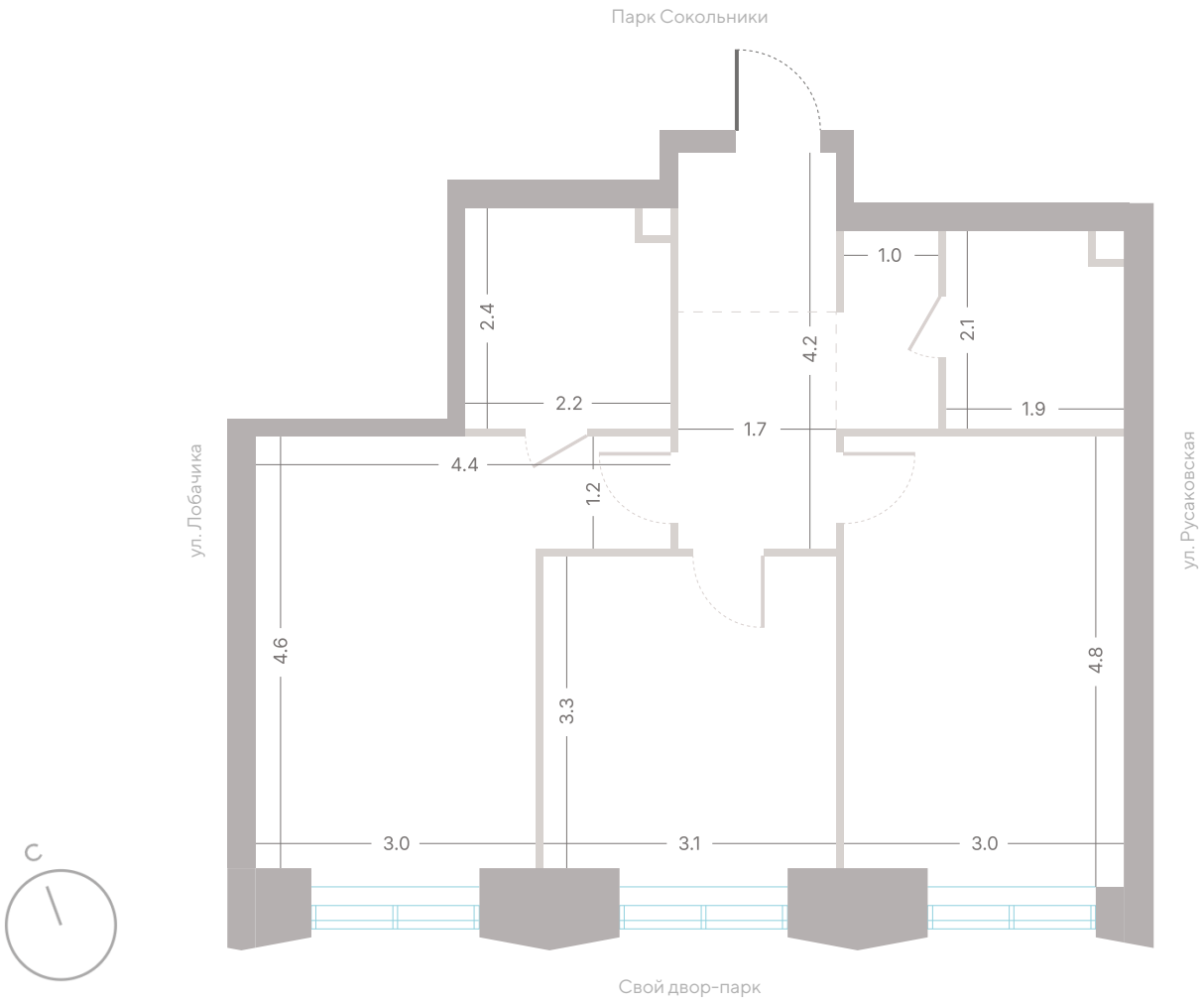

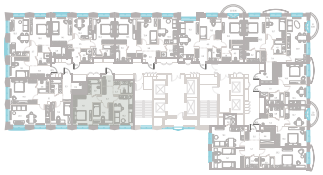

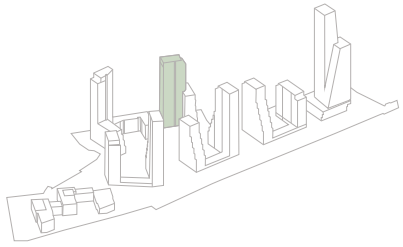

2.2	**6**	**17/39**
корпус	секция	этаж
59,4 м²	**2**	**3,0 м**
площадь	спальни	высота потолка

41 294 880 ₽

стоимость

Мастер-спальня · Несколько санузлов · Кухня-гостиная · Специальная цена · Вид на пруд · Окна на рассвет · Окна на закат

Офис продаж	Телефон
Москва, ул. Шумкина, 18	**+7 (495) 085-69-94**

Смотреть на сайте

Данное предложение актуально на 25.11.2026 22:10 (MSK)

Парк Сокольники

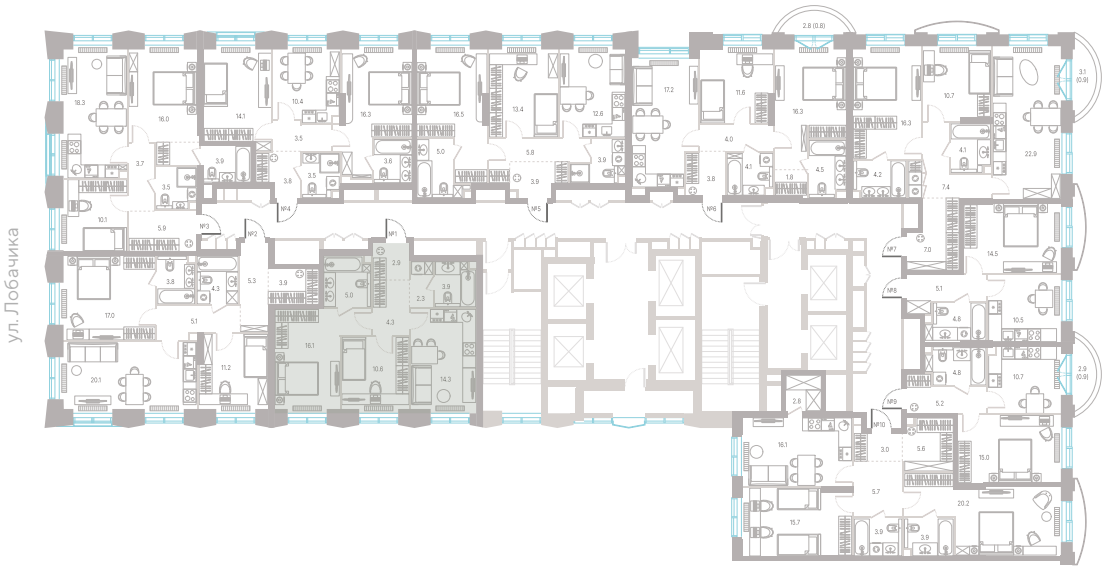

ул. Лобачика

ул. Русаковская

Свой двор-парк

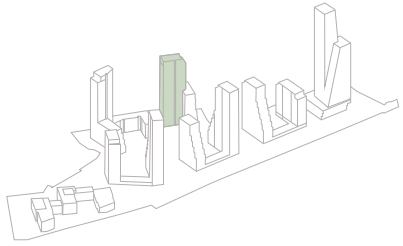

С

Квартира № 591

2.2	**6**	**17/39**
корпус	секция	этаж
59,4 м²	**2**	**3,0 м**
площадь	спальни	высота потолка

41 294 880 ₽

стоимость

Мастер-спальня | Несколько санузлов | Кухня-гостиная | Специальная цена | Вид на пруд | Окна на рассвет | Окна на закат

Офис продаж	Телефон
Москва, ул. Шумкина, 18	**+7 (495) 085-69-94**

Смотреть на сайте

Данное предложение актуально на 25.11.2026 22:10 (MSK)



Квартира № 591

2.2	6	17/39
корпус	секция	этаж
59,4 м²	2	3,0 м
площадь	спальни	высота потолка

41 294 880 ₽

стоимость

Мастер-спальня | Несколько санузлов | Кухня-гостиная | Специальная цена | Вид на пруд | Окна на рассвет | Окна на закат



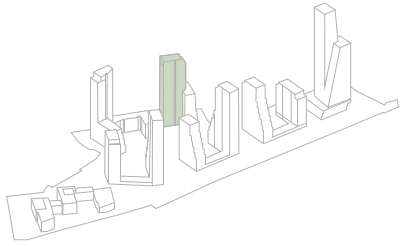

Офис продаж

Москва, ул. Шумкина, 18

Телефон

+7 (495) 085-69-94

Смотреть на сайте

Данное предложение актуально на 25.11.2026 22:10 (MSK)



Квартира № 591

2.2	**6**	**17/39**
корпус	секция	этаж
59,4 м²	**2**	**3,0 м**
площадь	спальни	высота потолка

41 294 880 ₽

стоимость

Мастер-спальня | Несколько санузлов | Кухня-гостиная | Специальная цена | Вид на пруд | Окна на рассвет | Окна на закат

Офис продаж	Телефон
Москва, ул. Шумкина, 18	**+7 (495) 085-69-94**

Смотреть на сайте

Данное предложение актуально на 25.11.2026 22:10 (MSK)